StadtZeitung
HANSESTADT ANKLAM

WITTICH MEDIEN

Jahrgang 03 | Nr. 10
Samstag, 27. Oktober 2018

ZEITUNG
EIN MEDIUM
ZUM GENIESSEN

Tag der offenen Tür in der Zuckerfabrik

Ständige Laborkontrollen sichern die Qualität der Anklamer Produkte. *Foto: Suiker Unie*

Anklam (mw). Am 13. Oktober hatte die Zuckerfabrik in Anklam wieder zum inzwischen traditionellen Tag der offenen Tür geladen, um Einblicke in die hoch-technologisierten Arbeitsschritte der Zuckerherstellung zu gewähren. Bei bestem Oktoberwetter nahmen viele Besucher und Besucherinnen dieses Angebot gerne wahr und ließen sich durch die Produktionsanlage in der Hansestadt führen.

Einblicke in alle Bereiche

Zu Beginn der Führung ging es über den Hof des Werkes, wo die Rüben im Freien auf ihre Verarbeitung warten. Zwischen den LKWs, die ununterbrochen neue Zuckerrüben brachten und den Radladern, die diese weitertransportierten, ging es über die Waschanlage der Rüben an großen Silos vorbei. Nachdem die Rüben gereinigt worden sind, werden sie geschnetzelt, um besser einen Saft aus ihnen herstellen zu können. Zunächst entsteht bei dem Prozess der Rohsaft und später der Dicksaft, der die unmittelbare Vorstufe zum Zucker ist. All diese Arbeiten laufen mittlerweile vollautomatisch ab, sodass die Mitarbeiter nur noch die Maschinen von einem Kontrollterminal aus überwachen müssen.

In einem Kocher wird dann in einem letzten Schritt aus dem dicken, braunen Saft der Rüben der weiße Zucker gekocht. Eine ständige Laborkontrolle aller Verarbeitungsschritte sorgt dabei für die entsprechende Qualitätssicherung des Endprodukts. Den zahlreichen Gästen des Tags der offenen Tür wurde jeder dieser Arbeitsschritte in der lauten und sehr warmen Fabrik ausführlich und verständlich erklärt.

Die Fabrik ist breit aufgestellt

Wer am Tag der offenen Tür Lust auf die süße Sünde bekam und sofort den Anklamer Zucker kaufen wollte, wurde jedoch bitter enttäuscht, denn die Produkte der Zuckerfabrik sind nicht einfach im Laden zu erwerben. Die einzigen Abnehmer für das weiße Gold sind andere Großunternehmen, die ihn zur Herstellung von Limonaden und Marmeladen benötigen. Neben der Produktion von Zucker, wird in dem Werk jedoch auch Bioethanol aus den Rübenschnitzeln hergestellt. Dieses wird dann von Tanklastern abgeholt und später zu bestimmten Teilen dem Benzin beigemischt. Auch Biogas entsteht im Anklamer Werk. Dieses ist so hochwertig, dass es Erdgasqualität entspricht.

Lesen Sie weiter auf Seite 4!

Wo ist was wann los?

VERANSTALTUNGEN | TERMINE

11.11. Martinstag
mit Gänsebratenmenü
(Vorsuppe, Hauptgericht, Dessert)
Anmeldung erbeten!
vom 1. bis 30. November
„WILDWOCHEN"
auf alle Wildgerichte 10 % Rabatt
Gern richten wir Ihre Weihnachtsfeier aus! Sie können auch unseren Partyservice nutzen!
Heidemühl
Waldrestaurant & Pension
Heidemühl 3 · 17398 Ducherow
Tel. 039726/21386
www.waldrestaurant-heidemühl.de

EINLADUNG ZUM
ADVENTSMARKT IN DUCHEROW

10. November 2018
von 09.00 Uhr bis 17.00 Uhr

Wir laden Sie herzlich ein, mit uns bei Glühwein, Bratwurst, Waffeln und weiteren Köstlichkeiten in die Weihnachtszeit zu starten.

- 11.00 Uhr startet der Chor der Lindenschule musikalisch in die Weihnachtssaison
- 14.00 Uhr können Sie den plattdeutschen Geschichten von Frau Helga Rienitz lauschen
- 15.00 Uhr dürfen wir uns auf die Discodancer der Tanzsportgemeinschaft Anklam freuen

Wir heißen Sie herzlich Willkommen
Ducherower Bau- und Landschaftsgestaltung GmbH, Karl-Marx-Straße 32, 17398 Ducherow, Telefon: 039726- 25024

Mein Traumurlaub
im Land der tausend Seen – im Ferienpark Lenz an der Mecklenburgischen Seenplatte!
www.ferienpark-lenz.de

Stück für Stück zum Erfolg, mit uns!

IHR ANSPRECHPARTNER
FÜR REDAKTION, VERANSTALTUNGEN, TERMINE UND VEREINE

Miriam Brümmer
Tel. 039931/579-51
m.bruemmer@wittich-sietow.de

IHR PERSÖNLICHER ANSPRECHPARTNER
FÜR WERBUNG

Udo Pasewald
Tel. 0171/97157 39
u.pasewald@wittich-sietow.de

WITTICH MEDIEN
LINUS WITTICH
Lokal informiert. Druck. Internet. Mobil.

Röbeler Straße 9 · 17209 Sietow
Telefon: 03 99 31/5 79-0, Fax: 03 99 31/5 79-30
E-Mail: info@wittich-sietow.de, Internet: www.wittich.de

Das närrische Treiben geht los

Anklam (pm). Es ist bald wieder soweit – die 5. Jahreszeit beginnt. Die Mitglieder des Anklamer-Carneval-Clubs werden auch in diesem Jahr traditionsgemäß ihre Session am 11.11. um 11.11 Uhr mit der Schlüsselübergabe auf der Rathaustreppe eröffnen. Wie in jedem Jahr wird der ACC die Anklamer Närrinnen und Narren mit einem kleinen Programm vor dem Rathaus erfreuen und der Bürgermeister wird das närrische Volk wieder zu einem kleinen Imbiss ins Rathausfoyer einladen. Der ACC hofft an diesem Tag auf schönes Wetter und viele Gäste auf dem Markt.

Am darauffolgenden Samstag, dem 17.11., findet dann die Eröffnungsveranstaltung im Theater statt. Den Gästen bietet der ACC wieder ein buntes Programm mit vielen neuen Programmteilen. Auch das diesjährige Prinzenpaar wird hier vorgestellt. Beginn ist um 19.19 Uhr. Eintrittskarten gibt es im Vorverkauf in der Anklam-Info, sowie an der Abendkasse. Anklamiten-OHO

Auch in diesem Jahr erwartet der ACC Sie mit einem bunten Programm zur Schlüsselübergabe. Foto: Verein

Veranstaltungen in der Hansestadt Anklam

28.10. | 10:00 Uhr
Gottesdienst in der Kreuzkirche - 22. Sonntag nach Trinitatis
Gemeindezentrum der Ev. Kirchengemeinde Anklam

29.10. | 09:00 Uhr
Chorprobe
Volkssolidarität Vorpommern-Greifswald e. V. - Begegnungsstätte Seniorenresidenz

30.10. | 10:00 Uhr
„Das faire Frühstück" - „Den Herbst genießen"!
Caritas Freiwilligenzentrum (FZA)

30.10. | 14:00 Uhr
„Strick- Cafe`"
Caritas Freiwilligenzentrum (FZA)

31.10. | 10:00 Uhr
„Café International"
Besuch der Zuckerfabrik
Caritas Freiwilligenzentrum (FZA)

31.10. | 10:00 Uhr
Reformationstag, Marienkirche

01.11
„Zurück ins Leben? Juden in M/V.
Von der Befreiung bis zur Neueinwanderung"
Ausstellung und Veranstaltungsreihe anlässlich des 80. Jahrestages der Reichsprogromnacht in Anklam Rathaus

01.11. | 19:30 Uhr
Der Geizige - Premiere
Komödie von Moliere
Vorpom. Landesbühne Anklam

02.11. | 14:00 Uhr
Weihnachtsplätzchen backen
Volkssolidarität Vorpommern-Greifswald e. V. - Begegnungsstätte Seniorenresidenz

02.11 | 16:00 Uhr
4. Hubertusfest
auf dem Parkplatz ab 16.00 Uhr Kinderprogramm mit Knüppelkuchen, Basteln, Kinderquiz, Kinderkino - 17.00 Uhr „Sammeln" zur Hubertusandacht mit den Jagdhornbläsern - 18.00 Uhr Fackel- und Laternenumzug mit Musik - 19.00 Uhr Showkochen - 20.00 Uhr Gaststätte „Am Steintor"

03.11. | 19:30 Uhr
Der Geizige
Komödie von Moliere
Vorpom. Landesbühne Anklam

04.11. | 09:00 Uhr bis 15:00 Uhr
8. Flohmarkt am Bollwerk 2018
Am Bollwerk

05.11. | 09:30 Uhr bis 11:30 Uhr
Treffpunkt Babycafè
Kindertagesstätte Am Bock

05.11. | 14:00 Uhr
Gymnastik, Karten- & Brettspiele
Volkssolidarität Vorpommern-Greifswald e. V. - Begegnungsstätte Seniorenresidenz

07.11. | 09:00 Uhr bis 11:00 Uhr
Rückenschule
Volkssolidarität Vorpommern-Greifswald e. V. - Begegnungsstätte Seniorenresidenz

07.11. | 14:00 Uhr
Bingospiele
Volkssolidarität Vorpommern-Greifswald e. V. - Begegnungsstätte Seniorenresidenz

07.11. | 15:00 Uhr bis 17:00 Uhr
Spaziergang an der Peene
Volkssolidarität Vorpommern-Greifswald e. V. - Begegnungsstätte für psychisch kranke Menschen

08.11. | 10:00 Uhr
Onleihe - Schulung
Einführung in die Nutzung der Onleihe - bitte bringen Sie Ihre Endgeräte mit - Anmeldung erwünscht
Hansestadt Anklam

08.11 | 18:00 Uhr
Autorenlesung mit Mirna Funk
Mirna Funk liest aus ihrem preisgekrönten Roman „Winternähe" in der Rathaushalle.

09.11. | 14:00 Uhr
Eisvariation, mit Anmeldung!!
Volkssolidarität Vorpommern-Greifswald e. V. - Begegnungsstätte Seniorenresidenz

09.11
Gedenken zum 80. Jahrestag der Reichsprogromnacht - Dedenkandacht
17.00 Uhr Gedenkandacht in der Marienkirche Anklam - gemeinsamer Weg um zum um 18.15 Uhr Gedenken mit Kranzniederlegung am ehemaligen Standort der jüdischen Synagoge in Anklam Mägdestraße/Wollweberstraße Marienkirche

10.11. | 09:00 Uhr
Chorprobe
Volkssolidarität Vorpommern-Greifswald e. V. - Begegnungsstätte Seniorenresidenz

10.11. | 19:30 Uhr
Ich will Spaß oder wo bitte ist die Fernbedienung?
Komödie mit Musik der 80er-Jahre von Dirk Böhling
Vorpom, Landesbühne Anklam

11.11. | 11:11 Uhr
Übernahme des Rathausschlüssels und der Stadtkasse durch den Anklamer Carneval Club

11.11. | 15:00 Uhr
Schneewittchen und die sieben Zwerge
Märchen nach den Brüdern Grimm
Vorpom. Landesbühne Anklam

12.11. | 14:00 Uhr
Gymnastik, Karten- & Brettspiele
Volkssolidarität Vorpommern-Greifswald e. V. - Begegnungsstätte Seniorenresidenz

12.11. | 15:00 Uhr bis 17:00 Uhr
Mandala mit Musik
Volkssolidarität Vorpommern-Greifswald e. V. - Begegnungsstätte für psychisch kranke Menschen

13.11. | 14:00 Uhr
Pizzapuffer essen mit Anmeld.!
Volkssolidarität Vorpommern-Greifswald e. V. - Begegnungsstätte Seniorenresidenz

14.11. | 09:00 Uhr bis 11:00 Uhr
Rückenschule
Volkssolidarität Vorpommern-Greifswald e. V. - Begegnungsstätte Seniorenresidenz

14.11. | 14:00 Uhr
Plätzchen backen
Volkssolidarität Vorpommern-Greifswald e. V. - Begegnungsstätte Seniorenresidenz

15.11. | 10:00 Uhr
Kleiner Mann - was nun?
Schauspiel nach dem Roman von Hans Fallada
Vorpom. Landesbühne Anklam

15.11. | 13:00 Uhr
Großes Schlachtfest
Volkssolidarität Vorpommern-Greifswald e. V. - Begegnungsstätte Seniorenresidenz

15.11 | 19:30 Uhr
Kleiner Mann - was nun?
Schauspiel nach dem Roman von Hans Fallada
Vorpom. Landesbühne Anklam

16.11. | 14:00 Uhr
Quizduell
Volkssolidarität Vorpommern-Greifswald e. V. - Begegnungsstätte Seniorenresidenz

17.11. | 19:19 Uhr
Faschingsveranstaltung des Anklamer Carneval Club e.V. - Eröffnungsveranstaltung
Vorpom. Landesbühne Anklam

18.11
Gedenken zum Volkstrauertag und zum 100. Jahrestag der Beendigung des 1. Weltkrieges
10.00 Uhr Gedenkandacht Marienkirche Anklam, Marienkirchplatz gemeinsamer Weg zum - 11.30 Uhr Gedenken mit Kranzniederlegung am Denkmal „Sterbender Löwe" - Musikalische Begleitung: Pommersche Bläsergruppe, Stadtpark, an der Parkallee
Marienkirche

19.11. | 15:00 Uhr bis 17:00 Uhr
Plätzchen backen
Volkssolidarität Vorpommern-Greifswald e. V. - Begegnungsstätte für psychisch kranke Menschen

21.11. | 09:00 Uhr bis 11:00 Uhr
Rückenschule
Volkssolidarität Vorpommern-Greifswald e. V. - Begegnungsstätte Seniorenresidenz

21.11. | 14:00 Uhr
Torte des Monats
- mit Anmeldung!! Volkssolidarität Vorpommern-Greifswald e. V. - Begegnungsst. Seniorenresidenz

21.11. | 15:30 Uhr
„Diabetes im Alter - Worauf man achten sollte"?
AMEOS Klinikum Anklam

22.11. | 09:00 Uhr bis 11:00 Uhr
Chorprobe
Volkssolidarität Vorpommern-Greifswald e. V. - Begegnungsstätte Seniorenresidenz

22.11. | 10:00 Uhr
Bücherfrühstück in der Biblio.
Neuerwerbungen bei Kaffee & Co. wir bitten um vorherige Anmeldung!!
Hansestadt Anklam

22.11. | 14:00 Uhr
Volkslieder singen in fröhlicher Runde
Volkssolidarität Vorpommern-Greifswald e. V. - Begegnungsstätte Seniorenresidenz

23.11. | 14:00 Uhr
Plätzchen backen
Volkssolidarität Vorpommern-Greifswald e. V. - Begegnungsstätte Seniorenresidenz

23.11. | 19:00 Uhr
Bühne und Buffet - „Marxt du es mit Engels Zungen
Vorpom. Landesbühne Anklam

23.11 | 18:00 Uhr
„Vom Leben nach der Deportation. Die Briefe der Anklamerin Anna Grünberg 1940-1942"
Vortrag und Gespräch mit Dr. Irmfried Garbe: „Vom Leben nach der Deportation. Die Briefe der Anklamerin Anna Grüneberg 1940-1942 in der Rathaushalle

Schon gewusst?

INFORMATIONEN I TIPPS & TRICKS

Mit Bienengeschichten auf dem Weg zur „Außergewöhnlichen Vorlesestadt“

(pm). Rund um die Bienen dreht sich der Vorlesetag am 16. November 2018 in Anklam. Ganz im Sinne des bundesweiten Mottos „Natur und Umwelt“ widmet sich die Hansestadt den geflügelten Honigmachern. Mit zahlreichen Lese-Aktionen für rund 500 Mädchen und Jungen will sich Anklam zudem als „Außergewöhnliche Vorlesestadt“ bewerben. Der Vorlesetag in Anklam wird am Freitag, 16. November, um 9 Uhr auf dem Markt eröffnet. Im Anschluss gehen die Mädchen und Jungen in verschiedenen Gruppen ins Volkshaus sowie in die Turnhalle des Fritz-Reuter-Ensembles, und dann wird vorgelesen. Einer der prominenten Vorleser ist der Intendant der Vorpommerschen Landesbühne Anklam, Dr. Wolfgang Bordel. Neben fantasievollen Bienengeschichten erleben die Kita- und Grundschulkinder ein buntes Programm aus Buchstaben und Aktionen. So ist unter anderem vorgesehen, dass die Vorschulkinder Samenkugeln herstellen, die am nächsten Weltbienentag im Mai 2019 verteilt werden. Außerdem wird es themenbezogene Bastelstraßen geben, ein Quizz und vieles mehr. Unterstützt wird der Vorlesetag vom Anklamer Fritz-Reuter-Ensemble, von der Kinderbibliothek, den Vertretern des Demokratiebahnhofs, der LEADER-Lokalen Aktionsgruppe, vom Verein Vorpommersche Dorfstraße e.V. und weiteren Akteuren. Mit dabei ist auch die Imkerklasse aus Ducherow. Initiiert wurde der diesjährige bundesweite Vorlesetage in Anklam vom LEADER-Regionalmanagement „Flusslandschaft Peenetal“, der Kulturförderung des Landkreises Vorpommern-Greifswald und der Hansestadt Anklam. Die Veranstalter möchten den Kindern einen tollen Tag rund ums Vorlesen bieten, das Thema Natur und Umwelt betonen und der Stadt Anklam die Teilnahme am Wettbewerb „Außergewöhnliche Vorlesestadt“ ermöglichen. Dabei werden ungewöhnliche Aktionen honoriert, die ein öffentlichkeitswirksames Zeichen für das Vorlesen setzen. Für die Wettbewerbsteilnahme als „Außergewöhnliche Vorlesestadt“ bedarf es zahlreicher medialer Beiträge aus Zeitung, Fernsehen sowie sozialen Medien. Interessierte mediale Partner oder Akteure, die sich am Programm beteiligen wollen, können sich gern bei LEADER-Managerin Kathrin Potratz-Scheiba melden: kathrin.potratz-scheiba@kreis-vg.de

Ein trauriger Tag in der Geschichte Anklams

Anklam (MiB). Es war ein sonniger Tag im Oktober, noch dazu Samstag und viele Bürger nutzten den Markttag für ihre Einkäufe. In der Innenstadt herrschte ein reges Treiben. Ein fast normaler Herbsttag, so wie wir ihn in diesem Jahr auch erlebten und erleben. Soweit ein Tag in den Wirren des Zweiten Weltkrieges in irgend einer Weise als normal bezeichnet werden könnte. Die Menschen waren am 9. Oktober 1943 ohne Vorahnung. Wie so oft hörten Sie die Sirenen, so dass die Leute den Luftalarm um 11:30 ignorierten. Zu viele Fehlalarme hatte sie mürbe werden lassen. Ein fataler Irrtum, das sollte sich 12 Minuten später um 11:42 herausstellen. Die 8. US Army Air Force befand sich im Bombenanflug mit Anklam als Ziel. Erste Bombeneinschläge waren zu hören. Ziel waren die Arado-Werke, die zu einem bedeutenden Lieferanten für die Luftwaffe aufgestiegen waren. Nur wenige Minuten später fallen Bomben auf die Innenstadt. Über 300 Tote und zahlreiche Verwundete sind zu beklagen. Das Ausmaß der Zerstörungen ist nicht überschaubar. Panik breitet sich aus. Das geschah vor 75 Jahren und darf nie in Vergessenheit geraten. Zu diesem Anlass lud die Stadt Anklam zu verschiedenen Gedenkveranstaltungen ein, die gut besucht waren. Den Anfang machte die Gedenkandacht in der Marienkirche, von wo aus die Teilnehmer zur Kranzniederlegung auf dem Friedhof für die Opfer des Bombenangriffes am 9. Oktober 1943 gingen. In der Nikolaikirche gab es eine Führung durch die Ausstellung „Anklam im Krieg – eine Chronik“.

Gut besucht war auch die Lesung anlässlich des 75. Jahrestages der Bombardierung Anklams durch die US Army Air Force zur Erinnerung an die vielen Opfer und die Zerstörung der Innenstadt. Weitere Veranstaltungen anlässlich des Volkstrauertages und zum 100. Jahrestag der Beendigung des Ersten Weltkrieges finden am Sonntag, dem 18.11. statt. Um 10 Uhr beginnt die Gedenkandacht in der Marienkirche Anklam. Daran schließt sich der gemeinsame Weg zur Kranzniederlegung um 11:30 Uhr am Denkmal „Sterbender Löwe“ an. Dem 80. Jahrestag der Reichspogromnacht wird in einer Ausstellung „Zurück ins Leben? Juden in Mecklenburg und Vorpommern. Von der Befreieung bis zur Neueinwanderung.“ vom 1. bis zum 23. November in der Rathaushalle am Markt gedacht.

Der Gedenkstein für die Opfer des Bombenangriffs am 9. Oktober 1943 mit den niedergelegten Kränzen und Gebinden.

Weitere Termine:
Donnerstag, 8.11., 18 Uhr,
Rathaushalle
Lesung mit der Autorin Mirna Funk.
Sie entstammt einer jüdischen Familie aus Ostberlin und wurde 1981 geboren

Freitag, 9.11, 17 Uhr,
Gedenkandacht
Marienkirche gemeinsamer Weg

18:15 Uhr
Gedenken mit Kranzniederlegung am ehemaligen Standort der jüdischen Synagoge in Anklam, Mägdestraße/Wollweber Straße

Die Schauspieler Claudia Wenzel und Rüdiger Joswig (2. v. l.) sowie Dr. Peter Eggert (r.) vom „Förderkreis Nikolaikirche Anklam“ e. V. führten durch die Lesung. Fotos: Dr. Hornburg

ENERGIEKOSTEN ZU HOCH?

Unser Energieberater Dipl.-Ing. Karsten Schulze berät Sie im Rathaus II Anklam (Zi. 29) in der Burgstraße 15 nach vorheriger Vereinbarung jeweils montags an folgenden Terminen:

12. und 19. November, 10. Dezember von 14-16 Uhr

Bitte bringen Sie Ihre Unterlagen zur Prüfung der Strom- oder Heizkostenabrechnung mit.

Terminvereinbarung unter 0381 – 208 70 50 (Ortstarif) oder kostenlos unter 0800 – 809 802 400

www.verbraucherzentrale-energieberatung.de.

verbraucherzentrale Mecklenburg-Vorpommern

Gefördert durch das BMWi.

Evangelische Kirchengemeinden Anklam und Teterin-Lüskow

Gottesdienste
28. Oktober
22. Sonntag nach Trinitatis
10:00 Uhr Kreuzkirche Anklam, mit Abendmahl

31. Oktober Reformationstag
10:00 Uhr St. Marien Anklam

4. November
23. Sonntag nach Trinitatis
10.00 Uhr St. Marien Anklam

9. November
17:00 Uhr St. Marien Anklam
Gedenkgottesdienst
Reichspogromnacht

11. November Drittletzter Sonntag im Kirchenjahr
9:00 Uhr Alt-Teterin, mit Abendmahl
10:00 Uhr Kreuzkirche Anklam
10:30 Uhr Lüskow, mit Abendmahl
16:00 Uhr St. Marien Anklam, Martinsfest

18. November Volkstrauertag
10:00 Uhr St. Marien Anklam
14:00 Uhr Bargischow, mit Abendmahl

21. November
Buß- und Bettag
18:00 Uhr Kreuzkirche, mit Abendmahl

Gottesdienste in Senioren- und Pflegeeinrichtungen:

Donnerstag, 15. November
15:00 Uhr Seniorenresidenz Buchenweg 2

Freitag, 16. November
10:00 Uhr Seniorenresidenz Leipziger Allee 4/5
15:30 Uhr Pflegeheim Lindenstraße 75

Helfer
in schweren Stunden

Niemand ist fort, den man liebt.
Liebe ist ewige Gegenwart.
Stefan Zweig

Ruheforst®
Stadt Usedom
Waldbestattung im
Ruhe Forst/Stadt Usedom
- Urwüchsiger Mischwald -
Ein Ort voller Ruhe und Harmonie
Tel.: 038372/71099 Fax: 76704
0171/2778913
www.ruheforst-stadtusedom.de

Regionales

WAS GIBT ES NEUES IN UND UM ANKLAM

ENERGIE VORPOMMERN
Gas und Strom für die Region®

ENERGIEPUNKT
ANKLAM

VOR-ORT-BERATUNG
In unserem Kundencenter
in der Keilstraße 21

T 03971 241456-0
info@energie-vorpommern.de
www.Energie-Vorpommern.de

Auflösung des Rätsels von Seite 11

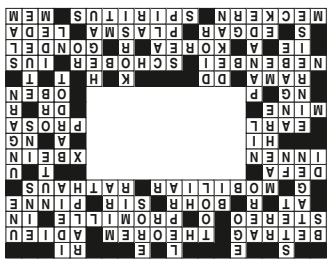

www.hotel-breitenbacher-hof.de

Universität in der Region
UNIVERSITÄT GREIFSWALD
Wissen lockt. Seit 1456

Moor, Klimaschutz und Paludikultur

Referentin: Susanne Abel

Mittwoch, 14.11.2018, 17:00 Uhr, Eintritt frei
Konferenzraum der
Sparkasse Vorpommern in Anklam

www.uni-greifswald.de/uniregion

Universität in der Region: Moor, Klimaschutz und Paludikultur

- Anzeige -

Wissen lockt am 14. November 2018 nach Anklam. Im Rahmen der neuen Vortragsreihe „Universität in der Region“ spricht Susanne Abel über „Moor, Klimaschutz und Paludikultur“. Der populärwissenschaftliche Vortrag beginnt um 17:00 Uhr im Konferenzraum der Sparkasse Vorpommern in Anklam. Der Eintritt ist frei!
Moore sind extrem wichtig für den Menschen und die Umwelt! Sie leisten als Kohlenstoffspeicher einen immensen Beitrag zum Klimaschutz. Moore fördern zudem biologische Vielfalt und liefern Rohstoffe – aber nur, wenn sie nass sind. Doch für Landwirtschaft oder Torfabbau werden Moore seit Jahrhunderten trockengelegt. Im Vortrag stellt Susanne Abel (Projektkoordinatorin MoorDialog) die Wiedervernässung von Mooren als Alternative für den Klimaschutz und als Grundlage für neue Nutzungsformen vor. Denn die Wiedervernässung ermöglicht eine nachhaltige land- und forstwirtschaftliche Nutzung auf diesen Flächen, die sogenannte Paludikultur. Dazu zählen beispielsweise der Anbau von Schilf für Dachreet, die Nutzung von Rohrkolben-Biomasse als Baustoff oder der Anbau von Torfmoosen als Torfersatz. Das Konzept wird seit Jahren an der Universität Greifswald, Partner im Greifswald Moor Centrum, erforscht.

Tag der offenen Tür in der Zuckerfabrik

Fortsetzung von der Titelseite!

An einem durchaus gelungenen Tag der offenen Tür konnten sich die Besucher und Besucherinnen also ein gutes Bild von der Arbeitsweise und dem Arbeitsablauf in der Fabrik machen, die für die Stadt Anklam ein wichtiges Standbein und großes Wirtschaftspotenzial darstellt.
Die Zuckerfabrik in Anklam wurde im Jahr 1883 gegründet und besitzt einen eigenen Bahnhof sowie einen Stichkanal zur Peene. Der Ausbau seit der Gründung erfolgte schrittweise. 2008 startete die Bioethanolherstellung des hochmodernen Werkes, sicherte der einzigen Zuckerfabrik in Mecklenburg-Vorpommern eine glänzende Zukunft und setzt somit die erfolgreiche Tradition des Zuckerstandortes Anklam fort.

Täglich bringen LKWs tausende Tonnen Rüben in die Fabrik *Foto: Suiker Unie*

Zum Tag der offenen Tür waren fast alle Hallen der Fabrik frei zugänglich *Foto: Suiker Unie*

Mit Digitalisierung ins Schwarze treffen

Anklam (MiB). Die IHK Neubrandenburg für das östliche Mecklenburg-Vorpommern sowie die Wirtschaftsförderung Vorpommern informierten kürzlich in Anklam mit interessanten Fachvorträgen zum Thema Digitalisierungsmöglichkeiten für Unternehmen. Veranstaltungsort war die einstige Möbelfabrik „Wilhelm Piek“ mit dem angrenzenden Gelände der ehemaligen Hauptgeschäftsstelle vom Kraftverkehr. Der Treffpunkt war bewusst gewählt. Schließlich ist hier ein Unternehmen ansässig, das deutschlandweit, ja sogar bis nach Österreich und in die Schweiz seine Ware liefert. Hier befindet sich der Onlineversandhandel Bogensportwelt. Das wäre ohne Digitalisierung gar nicht möglich. Dabei ist Digitalisierung nicht nur das Einrichten eines papierlosen Büros, sondern vielmehr tägliche Arbeitsprozesse digital auszuführen. Mit dem Digitalisierungssprechtag an jedem zweiten Dienstag im Monat will die IHK die Entwicklung in diesem Bereich vorantreiben und informiert unter anderem über die Themen Sichtbarkeit im Netz und Nutzen der Cloud. Die Wirtschaftsfördergesellschaft plädierte, sich dem Thema offensiv zu stellen und so die Produktionsstandorte vom Marktstandort zu lösen. Der Markt könne dadurch von jedem Platz der Welt bedient werden und biete so die Chance für ländliche Regionen, sich gegen traditionelle Industriestandorte zu behaupten. Der Wettbewerb würde dadurch jedoch nicht leichter, denn andere Regionen schliefen auch nicht. Ein Beitrag sei der Digitale Breitbandausbau durch das Land M-V. Dieser Ausbau sei nicht nur für die Wirtschaft im ländlichem Raum wichtig, sondern auch für die Bevölkerung, die diese Region den Ballungszentren als Wohnort vorziehe, vorausgesetzt auch die soziale Infrastruktur mit Gesundheitsversorgung, Schulen und Kitas sei gut aufgestellt. Marc Walter als Vertreter vom Breitbandbüro des Bundes ist sich sicher: „Jeder der sich an der Digitalisierung beteiligt, ist in Zukunft vorn dabei“, und „Alles was digitalisiert werden kann, wird auch digitalisiert werden.“ Dabei geht es um die Verknüpfung analoger Prozesse mit dem Ziel, Daten, Rollen und Werte übertragen und zentral zu speichern, damit sie jederzeit verfügbar und teilbar sind. Digitalisierung befasst alle Unternehmensbereiche und nicht nur IT und Produktionsprozesse. Deutschland muss aufholen und ist gerade dabei.

Rolf Kammann von der Wirtschaftsfördergesellschaft Vorpommern war einer der Redner auf dem Treffen. Foto MiB.

Versicherung

JETZT IST ZEIT ZUM WECHSELN.

Start ins Autofahrerleben

Foto: djd/www.DEVK.de/Alexander Raths - stock.adobe.com

(djd). Endlich: Die Führerscheinprüfung ist geschafft und das erste eigene Auto steht vor der Tür. Doch häufig schmälert der Blick auf den Beitrag für die Kfz-Versicherung die Freude über die neu erworbene Mobilität. Denn junge Fahrer werden dabei meist ordentlich zur Kasse gebeten - weil sie unerfahren sind und statistisch gesehen häufiger Unfälle bauen. Der Beitrag der Kfz-Haftpflichtversicherung hängt von verschiedenen Faktoren ab. Neben der Typklasse, dem Alter des Fahrzeugs und der jährlichen Fahrleistung spielt das Alter des Fahrers eine wichtige Rolle. Führerschein-Neulinge werden meist in die Schadenfreiheitsklasse (SF-Klasse) 0 eingestuft, müssen also mit einem Beitragssatz von 95 Prozent rechnen. Doch bei einigen Versicherern können junge Leute deutlich Geld sparen. Wer mit 17 Jahren am Begleiteten Fahren teilgenommen hat, profitiert davon in den Folgejahren. So gewährt die DEVK für die zusätzliche Fahrerfahrung einen Beitragsrabatt. Bei 55 Prozent liegt die SF-Klasse für Führerschein-Neulinge, wenn insgesamt vier weitere Verträge in unterschiedlichen Sparten bei der Versicherung abgeschlossen oder beantragt wurden, etwa von den Eltern oder Großeltern.

Jetzt wechseln und sparen!

Mit der günstigen Kfz-Versicherung der HUK-COBURG

Wir bieten Ihnen diese Vorteile:

- Niedrige Beiträge
- Top-Schadenservice
- Gute Beratung in Ihrer Nähe

Kündigungs-Stichtag
ist der **30.11.**
Wir freuen uns auf Sie.

Kundendienstbüro
Elisabeth Luttmer
Tel. 03971 2931848
Fax 03971 2931901
Elisabeth.Luttmer@HUKvm.de
www.HUK.de/vm/Elisabeth.Luttmer
Frauenstr. 11
17389 Anklam

Öffnungszeiten :
Mo.,Do. 09.00 Uhr – 12.00 Uhr
Mo.,Do. 15.00 Uhr – 18.00 Uhr
Mittwochs 09.00 Uhr – 12.00 Uhr
sowie nach Vereinbarung

Hier könnte bald auch Ihr Name stehen
Wir suchen einen Nachfolger für unser Kundendienstbüro in Anklam.
Bei Interesse melden Sie sich bitte unter:

Tel.: 0381 4964415
E-Mail: Dennis.Weihmann@HUK-Coburg.de
Termin nach Vereinbarung

HUK-COBURG
Aus Tradition günstig

JETZT WECHSELN!

DIE NEUE ALLIANZ
AUTOVERSICHERUNG:
GÜNSTIGER ALS DU DENKST.
LEISTUNGSSTARK WIE ERWARTET.

Jetzt ein Angebot einholen!

Franziska Müller-Putzke
Allianz Hauptvertreterin
Frauenstr.17
17389 Anklam
franziska1.mueller@allianz.de
www.allianz-mueller-anklam.de
Tel. 0 39 71.21 31 10
Fax 0 39 71.24 33 15

Allianz

Vollkasko, Teilkasko oder nur Haftpflicht versichern?

Die Kfz-Haftpflichtversicherung ist der Teil der Kfz-Versicherung, der ausschließlich den entstandenen Schaden des Unfallgegners trägt, nicht jedoch eigene Schäden. Die Haftpflichtversicherung in der Autoversicherung tritt also immer dann ein, wenn man einen Unfall verursacht hat, beim dem andere schuldlos zu Schaden gekommen sind. In Deutschland ist die Haftpflichtversicherung eine Pflichtversicherung, ohne die kein Fahrzeug zugelassen werden kann. Es kann für sie keine Selbstbeteiligung vereinbart werden.

Die Haftpflichtversicherung deckt folgende Schadenarten ab:
Vermögensschäden
Personenschäden (inkl. Heilungskosten und Renten bei Invalidität)
Sachschäden (z. B. Reparaturen an anderen Fahrzeugen oder beschädigten Gegenständen)

Vollkasko- oder Teilkaskoversicherungen mit und ohne Selbstbeteiligung sind freiwillige Zusatzversicherungen gegen Schäden am eigenen Fahrzeug. Hier lohnt sich ein Vergleich, weil Preis und Leistung der einzelnen Versicherer große Unterschiede aufweisen.

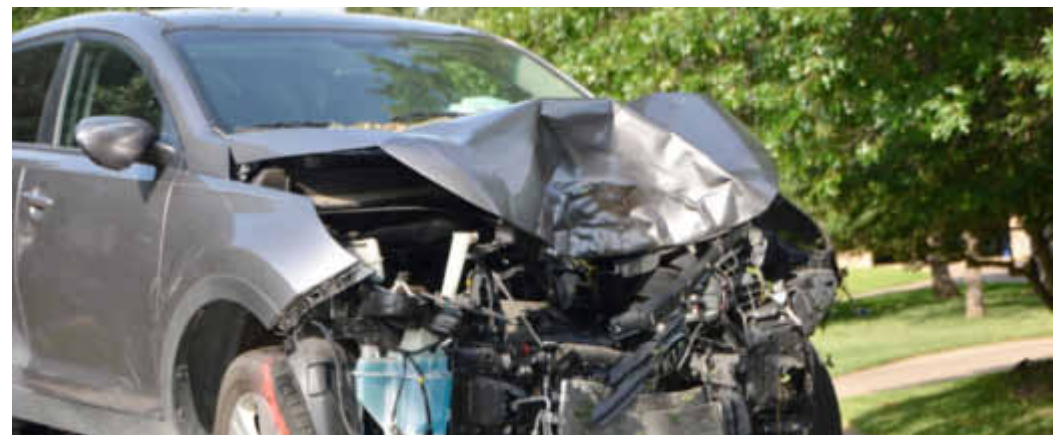

Foto: pixabay.com

Winterunfall auf Sommerreifen: Zahlt die Versicherung?

Zahlt die Kfz-Versicherung, wenn es im Winter mit Sommerreifen zu einem Unfall kommt? „Jein", sagt Klaus Engelhart, Pressesprecher bei Continental Reifen. Den Schaden des Opfers reguliert die Kfz-Haftpflichtversicherung des Unfallverursachers. Ist ihm jedoch grobe Fahrlässigkeit nachweisbar, dann kann ihn die Versicherung danach in Regress nehmen. Und bei Schäden am eigenen Fahrzeug kann es passieren, dass die Kasko nur teilweise die Kosten übernimmt. Risiken gibt es auch für das Unfallopfer: Ist sein Bremsweg durch Sommerreifen zu lang, zahlt die Versicherung den Schaden unter Umständen ebenfalls nur teilweise. Wenn es bei Personenschäden um Verdienstausfall oder Rentenzahlungen geht, können die Folgen dramatisch sein.

Unsere Leistungen für Sie:
- private Versicherungen
z.B. für Gebäude, Haushalt, KfZ, Unfall, Haftpflicht, Rechtsschutz
- gewerbliche Versicherungen
z.B. für Gebäude, Inhalt, Elektronik, Vermögensschäden, betriebliche Haftpflicht, Rechtsschutz
- private Vorsorgeversicherungen
z.B. für Altersvorsorge, Berufsunfähigkeit, Schutz im Todesfall, Krankenversicherung

Unsere wichtigsten Versicherungspartner
Allianz, ARAG, AXA, Condor, Concordia, DKV, Generali, Gothaer, Haftpflichtkasse, Konzept & Marketing, Nürnberger, Provinzial, Signal-Iduna, VHV, Kravag, R+V Versicherung, Württembergische, Zürich

Rainer Knop & Jörg Wegner | Frauenstraße 1 | 17389 Anklam | Tel. 03971 - 24 08 77
anklamerfinanzservice@gmx.de | www.versicherungsmakler-anklam-knop-wegner.de

Kfz-Versicherung jetzt vergleichen und sparen:
Wir bieten 150 Tarife von über 50 Versicherern - Wir beraten Sie gerne!

Anklam baut

NEUIGKEITEN AUS AKTUELLEN PROJEKTEN

BECKER
Heizung - Sanitär
Bergstraße 1 a
17389 Anklam
Telefon (0 39 71) 20 94-0
info@beckerheizung.de
Ihr Bad- und HeizungsSpezialist
Die Zuverlässigen

HANEBUTT
DÄCHER. WIR STEHEN DRAUF.
• Dachdecker- und Dachklempnerarbeiten
• Zimmer- und Holzbauarbeiten
• Metallbedachung
• vorgehängte, hinterlüftete Fassade
• Dachwartungsarbeiten
Dachdeckermeister - Zimmermeisterbetrieb
Hanebutt Peene-Nord GmbH
Nr. 25 A • D-17390 Relzow
Telefon: 03971 244 90-10 • Telefax: 03971 244 90-25
hpn-info@hanebutt.de • www.hanebutt.de

Wenn es Besonders werden soll – Maler Greifendorf

Anklam (MiB). Schön soll es zu Hause sein, individuell und gemütlich. Das ganze soll am besten mit wenig Aufwand erreicht werden. Na dann wenden Sie sich doch gleich an Malermeister Greifendorf. Der arbeitet nämlich mit skandinavischen Herstellern zusammen, die besonders strapazierfähige Tapeten produzieren. Das Dekor ist hochwertig und zaubert eine edle Optik in Ihre Räume. Dazu kommt die Stabilität des Fließträgers, der Risse im Gemäuer kompensiert, denn Sie kennen das sicher: Frisch tapeziert und schon sind wieder Risse an den Wänden zu sehen, doch nicht mit diesen Tapeten, die noch dazu Allergiker geprüft sind. „Diese Qualität habe ich bei den deutschen Herstellern wenig gesehen", ist sich Jens Greifendorf sicher. Auch für den Holzanstrich hat er einen norwegischen Hersteller gefunden, der Farben anbietet, mit denen die Wartungsintervalle wesentlich verlängert werden. Ein neuer Farbanstrich ist dann je nach Lage des Objekts nur alle zehn bis zwölf statt, wie sonst üblich, bereits nach fünf Jahren nötig. Somit ist dieser Anstrich insbesondere für Holzhäuser oder Dachkästen bestens geeignet. Sprechen Sie einfach mit Maler Greifendorf aus Greifswald über Ihre Wünsche. Als Ansprechpartner vor Ort steht Ihnen auch Malermeister Eckhard Magnus aus Anklam zur Verfügung. Er ist zwar im Ruhestand, mag aber als Altmeister den Beruf noch nicht an den Nagel hängen und steht dem Unternehmen Greifendorf mit Rat und Tat zur Seite. Insgesamt arbeiten sechs Maler und ein Azubi im zweiten Lehrjahr kräftig mit.

Fotos: Jens Greifendorf

Regionales

WAS GIBT ES NEUES IN UND UM ANKLAM

Freude weitergeben mit „Weihnachten im Schuhkarton“

(pm). AMEOS-Einrichtungen in Vorpommern sammeln und verschicken Geschenkpäckchen für Kinder

Ein buntes Päckchen aus einer fernen Welt ist für viele Kinder ein unvergessliches Erlebnis. Damit dies auch in diesem Jahr wieder viele Jungen und Mädchen erleben können, sind die AMEOS-Klinika in Anklam, Pasewalk und Ueckermünde wieder bei der deutschlandweiten Geschenkaktion „Weihnachten im Schuhkarton“ dabei.

Auch wenn Weihnachten noch sehr weit weg erscheint, sind bereits seit Anfang Oktober die Krankenhäuser in Anklam und Ueckermünde sowie das AMEOS-Poliklinikum Ueckermünde als Sammelstelle für die Schuhkarton-Päckchen eingerichtet. Hier kann jeder am Patientenempfang bis zum 15. November ein Päckchen abgeben.

„Weihnachten im Schuhkarton“ bringt Kindern Freude. *Foto: Agentur*

„Ich freue mich“, sagt Krankenhausdirektor Stefan Fiedler, „dass unsere Mitarbeiterinnen und Mitarbeiter diese wunderbare Spenden-Aktion organisatorisch unterstützen und dabei helfen, dass möglichst viele Kinder ein Weihnachtsgeschenk empfangen können. Ich hoffe und wünsche mir eine große Resonanz in unseren Einrichtungen und in der Region“. Wie kann man mitmachen? Einfach einen Schuhkarton mit buntem Geschenkpapier bekleben oder einen fertigen Faltkartons in der Verwaltung des Klinikums Ueckermünde abholen. Diesen füllen Sie mit nützlichen und schönen Dingen, mit Spielsachen und etwas Naschzeug für einen Jungen oder für ein Mädchen. Da die Transporte in die Zielländer, darunter zum Beispiel Rumänien, Serbien, Slowakei, Ukraine oder Weißrussland teuer sind, bitten die Organisatoren des Vereins „Geschenke der Hoffnung“ um eine Geldspende von acht Euro. Vor Ort verteilen Partner-Kirchengemeinden unterschiedlicher Konfessionen die Päckchen gezielt an bedürftige Kinder. Die AMEOS-Einrichtungen Vorpommern unterstützen die Aktion zum dritten Mal. Im vergangenen Jahr wurden 130 Päckchen auf Reisen geschickt. Beteiligt hatten sich in den vergangenen Jahren auch stets Schulklassen, Kita-Kinder und Bürger der Region.

Medienprobe: Montag, 29.10., 11:00 Uhr Theater Anklam

Der Geizige - Komödie von Molière

Harpagons Geiz kennt keine Grenzen. Scheinbar wollen von ihm alle nur eines: sein Geld. Davon ist er zutiefst überzeugt. Aus Angst vor Dieben hat der Geizkragen sein Vermögen in einer Geldkassette im Garten vergraben. Doch schon der Gedanke daran, dass jemand das Versteck aufspürt, verursacht ihm regelmäßig Panikattacken. Und alle Diener werden vor Weihnachten entlassen, damit er ihnen nichts schenken muss. Seine beiden konsumfreudigen Kinder Élise und Cléante liegen ihm da weniger am Herzen. Er untersagt ihnen Liebesheiraten nur, um die Mitgift sparen zu können. Für die Tochter hat er sich einen reichen Witwer ausgeguckt und auf den Schwarm seines Sohnes hat er sogar selbst ein Auge geworfen.

Molières Komödie (geschrieben 1668) schafft es hintergründig humorvoll, unsere Liebe zum Geld und zu uns selbst der Lächerlichkeit preiszugeben.

Regie führt Marco Bahr, den viele auch als Regisseur der Störtebeker-Festspiele kennen.

Regie:	Marco Bahr
Ausstattung:	Gesine Ullmann
Harpagon	Sebastian Hildebrand
Cleante	Tom Büning
Elise	Larissa Sophia Farr
Valère	Steven Nowacki
Mariane	Miriam Ruchti
La Flèche	Severine Schabon
Frosine; Kommissar	Rieke Clasen
Jacques; Simon	Wolfgang Grossmann

Premiere:
Donnerstag, 1.11. , 19:30 Uhr Theater Anklam

Gesundheit

WIR HELFEN IHNEN

Arthrose: Bewegung gegen den Verschleiß

(spp-o). Wir laufen in unserem Leben schätzungsweise fünfmal um die Erde (ausgehend von 7500 Schritten am Tag in 80 Jahren). Eine stetige Belastung für unsere Kniegelenke, die sich im Alter in Form von Kniearthrose bemerkbar machen kann. In jungen Jahren kann Arthrose infolge unbehandelter Knorpelschäden durch Unfälle, Fehlstellungen oder Übergewicht entstehen. Anders als häufig angenommen gilt jedoch: Bewegung ist der Schlüssel zu gesunden Gelenken. Sie kann sowohl zur Vorbeugung als auch zur Linderung der Beschwerden sinnvoll sein. Mehr Informationen rund um das Thema Kniegesundheit finden Sie unter: www.knie-gesundheit.de. Der positive Einfluss von Bewegung ist z. B. auf die vermehrte Produktion eines „Schmiermittels“ im Gelenk und auf den Aufbau von Muskeln zurückzuführen. Beides unterstützt das Gelenk dabei, die alltäglichen Belastungen besser abzufedern. Als Ergänzung zur sportlichen Aktivität eignet sich das Arzneimittel dona. Es enthält den körpereigenen Gelenkbaustein Glucosamin in einer speziell entwickelten Formulierung: als kompaktes und kristallines Glucosaminhemisulfat. In dieser Form erreicht der Wirkstoff das betroffene Gelenk in hoher Konzentration und kann so dessen Verschleiß verlangsamen, die Beweglichkeit verbessern und die Schmerzen lindern.

Foto: MEDA Pharma GmbH & Co. KG/A Mylan Company/spp-o

Erhöhtes Erkältungsrisiko bei zu wenig Schlaf

Wer sich vor einer Erkältung schützen möchte, sollte nicht nur auf Hygiene achten, sondern auch auf ausreichenden Schlaf. „Studien haben gezeigt, dass sechs Stunden Schlaf oder weniger pro Nacht das Infektionsrisiko um das Zwei- bis Vierfache erhöhen“, sagt Professor Oliver Keppler vom Max-von-Pettenkofer-Institut der Ludwig-Maximilians-Universität München. Gelegentlicher Schafmangel ist kein Problem. Doch wer regelmäßig unausgeschlafen aus dem Bett steigt, schadet der Gesundheit und sollte mehr Schlafzeit einplanen. Ideal sind sieben bis acht Stunden pro Nacht.

Das A und O, um sich Ansteckungsquellen vom Leib zu halten, bleibt die Hygiene. „Die Erreger grippaler Infekte werden größtenteils mit den Händen übertragen“, sagt Professor

Foto: pixabay.com

Paul Schnitzler vom Zentrum für Infektiologie am Universitätsklinikum Heidelberg. „Sie sollten häufig und gründlich gewaschen werden. Niesen sollte man nicht in die Hand, sondern in die Armbeuge.“ Wer kann, meidet Großveranstaltungen und den öffentlichen Nahverkehr. Quelle: Apotheken Umschau

AMEOS

AMEOS Klinikum Anklam
Das Klinikum für die ganze Familie
Klinik für Chirurgie, Innere Medizin, Frauenheilkunde und Geburtshilfe, Abteilung für Anästhesie, Intensivmedizin sowie Kinder- und Jugendmedizin, Tagesklinik für Psychiatrie, Institutsambulanz für Kinder- und Jugendpsychiatrie
Hospitalstraße 19 • D-17389 Anklam
Telefon: 03971 834-0 • Fax: 03971 834-5108 • E-Mail: info@anklam.ameos.de
www.ameos.eu

„Diabetes im Alter - Worauf man achten sollte“
Urte Pieper, Oberärztin der Klinik für Innere Medizin Anklam
Medizinforum „Gesund an der Peene“
Mittwoch, 21. November 2018 um 15.30 Uhr
Konferenzraum im AMEOS Klinikum Anklam
AMEOS
Informativ, kostenlos, Kaffee & Kuchen
Jeden 3. Mittwoch im Monat

Schon gewusst?

INFORMATIONEN I TIPPS & TRICKS

Vorträge Museum im Steintor Anklam

Donnerstag, 22. November, 19:00 Uhr, Museum im Steintor Anklam, in Verbindung mit dem Museum und dem Historischen Verein Anklam und Umgebung,
Prof. Dr. Gunnar Müller-Waldeck: „Die Torte in der Landschaft: Unterhaltsame kulturgeschichtliche Streifzüge um Dichter, literarische Orte und Landschaften in Mecklenburg und Vorpommern." Der Eintritt ist frei!

Donnerstag, 6. Dezember, 19:00 Uhr, Museum im Steintor Anklam, in Verbindung mit dem Museum und dem Historischen Verein Anklam und Umgebung, Dr. Wilfried Hornburg: Das Anklamer Rathausbild von 1842. Der Eintritt ist frei!

Kursana-Veranstaltungen November 2018

Donnerstag; den 01.11.18
15:00 Uhr, Gedächtnistraining im Gemeinschaftsraum 2. OG

Dienstag; den 06.11.18
15:00 Uhr, Seniorensport im Gymnastikraum

Mittwoch; den 07.11.18
14:30 Uhr, Kaffeenachmittag im Restaurant/Windbeutel

Dienstag; den 13.11.18
15:00 Uhr, Seniorensport im Gymnastikraum

Mittwoch; den 14.11.18
14:30 Uhr Tanz im Restaurant/Anmeldung

Donnerstag; den 15.11.18
15:00 Uhr Kirchennachmittag im Gemeinschaftsraum 217

Freitag; den 16.11.18
15:00 Uhr, Bingonachmittag

Dienstag; den 20.11.18
09:00 Uhr, Frühstück im Restaurant Anmeldung
15:00 Uhr, Seniorensport im Gymnastikraum

Mittwoch; den 21.11.18
14:30 Uhr, Kaffeenachmittag im Restaurant/Obsttorte

Freitag; den 23.11.18
17:30 Uhr, Abendessen im Restaurant „Aus Wald und Wiese" Anmeldung

Dienstag; den 27.11.18
15:00 Uhr, Seniorensport im Gymnastikraum

Mittwoch; den 28.11.18
14:00 Uhr, Kaffeenachmittag im Restaurant/Waffeln mit Kirschen

Die Öffnungszeiten und Schließzeiten des Bewegungsbades und der Sauna:

Montag	geschlossen
Dienstag	von 13:00 - 21:00 Uhr (Frauen)
Mittwoch	von 13:00 - 21.00 Uhr
Donnerstag	geschlossen
Freitag	von 13:00 - 21:00 Uhr

Gewinnspiel

Vivek Album: „Solo"

■ Label: Sturm & Klang / Vertrieb: ALIVE/Kontor New Media

Vivek Jürgen Eibl heißt er „eigentlich", der ehemalige Chris Columbus. Die einen sagen ein spiritueller Lehrer, die anderen sagen ein Musiker und Lebenskünstler. Er selbst sieht das ziemlich klar. „I bin einfach jetzt hier - immer." Er war viel unterwegs die letzten Jahre und meldet sich zurück mit seinem neuen Album Vivek – „Solo", mit dem er im Herbst auf Tour geht. Ein Mann, eine Gitarre und eine neue CD mit „Good Vibes", die unter die Haut gehen. „Gute Laune-Musik", die einen fröhlich stimmt und das Bewusstsein erweitert. Mit seiner sympathischen Ausstrahlung und seinen lebendigen Texten, nimmt Vivek das Publikum mit auf eine Reise zu sich selbst. Musikalisch geht's gewohnt lässig zu, mit Reggae-Nummern aus der sockenfreien Zone und emotionalen, gefühlvollen Akustik-Songs wie „Mensch ärgere dich ned" oder „Lieb ma einfach zam". Ein Hauch von Balkan-Beats bei „Hauptsach wos gsagt" bis hin zum Sacramento-Blues, eine Hommage an seine Lieblingsfolge der Münchner Geschichten, die dazu auffordert, die Komfortzone zu verlassen, um mal wieder loszuziehen und zu leben. Weil „a jeda Mo ja irgendwann nach Sacramento muas."

Machen Sie mit!

■ Wir verlosen 3 CDs: Vivek „Solo". Schreiben Sie eine E-Mail an: m.koepp@wittich-sietow.de oder eine Postkarte an: Frau Köpp, LINUS WITTICH Medien KG, Röbeler Str. 9, 17209 Sietow, mit dem Stichwort „Vivek". Einsendeschluss ist der 04.11.2018.
Bitte geben Sie Ihren Namen, Ihre Adresse, Telefonnummer und den Namen der Zeitung an. Der Rechtsweg ist ausgeschlossen!

„Der Ähre zur Ehre" - Landeserntedankfest in Dummerstorf

M-V (MiB). Mit extremer Trockenheit und damit verbundenen hohen Ernteausfällen hatten die Landwirte in diesem Jahr zu kämpfen. Dadurch rückte die Arbeit derjenigen, welche die Nahrung der Bevölkerung produzieren mehr in den Fokus. Das die Wertschätzung dafür fehlen würde, bemängelte Ministerpräsidentin Manuela Schwesig beim diesjährigen Landeserntedankfest in Dummerstorf. Deshalb sei Erntedankfest eine gute Tradition, um darauf aufmerksam zu machen, dass gesunde Lebensmittel keine Selbstverständlichkeit seien.
Über zehntausend Besucher kamen zum Wissenschaftsstandort Dummerstorf. Hier erforscht das Leibniz-Institut für Nutztierbiologie (FBN) die biologische Vielfalt von Nutztieren für eine nachhaltige Nutztierhaltung. Das Institut war eines der insgesamt 60 Bilder beim Festumzug, bei dem die Bauern und Einwohner der Gemeinde von traditioneller bis moderner Landtechnik auch Einblicke in das Gemeinschaftsleben gaben. Moderiert wurde das Landeserntedankfest von keinem geringeren als Bauer Korl, der sich, seine Mitmenschen und die Politiker auf charmante Weise auf die Schippe nahm.
Der Staffelstab für das Landeserntedankfest 2019 wurde an Hiddensee übergeben.

Bürgermeister von Dummerstorf Axel Wiechmann und Bauer Korl beim Landeserntedankfest. *Fotos: MiB*

Uni Greifswald entwickelt sich zur Universität für jedermann

(pm). Der Parlamentarische Staatssekretär für Vorpommern Patrick Dahlemann hat im Historischen U in Pasewalk gemeinsam mit der Rektorin der Universität Greifswald Prof. Dr. Johanna Eleonore Weber die neue Vortragsreihe „Universität in der Region" der Universität Greifswald eröffnet. „Ich finde es sehr gut, dass die Universität neben bereits laufenden Reihen wie dem „Tag der Wissenschaft", der „Universität im Rathaus", der „Kinder- und Jugenduniversität" oder der „Familienuniversität" nun diese Vortragsreihe entwickelt hat. Mehr in die Fläche, hin zu den Menschen – diesen Weg unterstütze ich ausdrücklich. Das ist Wissenstransfer pur und passt gut zur Universität. Denn die Präsenz der Universität im ländlichen Raum, gerade in Vorpommern, erhöht ihre Strahlkraft und macht sie für junge Menschen in der Region attraktiv. Darüber hinaus wird der Kontakt zwischen Forschung und Entwicklung und der Wirtschaft noch intensiver. Gern haben wir diese Veranstaltungsreihe mit 6.000 Euro aus dem Vorpommern-Fonds unterstützt." Die ausgewählten Themen seien von großem gesellschaftlichem Interesse. „Ob Themen wie Demenz oder Mobilität, Umwelt oder Neue Medien – sie alle spiegeln die neuen Herausforderungen wider und sind zeitgemäß. Die Greifswalder Universität entwickelt sich immer mehr zu einer Universität für jedermann. Darauf können alle Beteiligten stolz sein", so Dahlemann.
In der Reihe „Universität in der Region" sind vier Veranstaltungen über zwei Jahre verteilt in kleinen vorpommerschen Städten geplant. Nach dem Auftakt in Pasewalk findet die nächste Veranstaltung am 14. November in Anklam zum Thema „Moor, Klimaschutz und Paludikultur" statt. Der Eintritt ist für alle Veranstaltungen frei.

Schon gewusst?

INFORMATIONEN I TIPPS & TRICKS

Mecklenburger Seen Runde sucht Gastgeber und vermittelt Privatunterkünfte

(pm). Für das letzte Wochenende im Mai 2019 werden wieder nette Gastgeber gesucht. Dann nämlich startet die Mecklenburger Seen Runde (MSR) zu ihrer sechsten Auflage. Das Radsportereignis, bei dem eine 300-Kilometer-Runde, eine 90-Kilometer-Frauenrunde und diverse andere Angebote Sportler und Freizeitradler in die Region locken, ist in den vergangenen Jahren stetig gewachsen. So werden auch immer mehr Quartiere benötigt. Neben Hotels und Gasthöfen sind dabei auch private Gastgeber für Teilnehmerinnen und Teilnehmer gefragt.

Foto: Bengtstiller

Für die Zeit der Mecklenburger Seen Runde (24./25. Mai 2019) will der Veranstalter privaten Vermietern von einfachen Zimmern mit Duschmöglichkeit bis hin zu Appartements oder Ferienwohnungen zuverlässig Teilnehmer der MSR vermitteln. Bereits in der Vergangenheit gab es etliche Teilnehmer der Mecklenburger Seenrunde, die in privat angebotenen Quartieren untergekommen sind und damit sehr zufrieden waren. Die Möglichkeit, privat zu übernachten, soll weiter wachsen.

Wer Unterkünfte für Teilnehmer der sechsten Mecklenburger Seen Runde anbieten möchte, ist herzlich eingeladen, dies zu tun. Bei Interesse gibt es detaillierte Informationen über den gesamten Prozess der Vermittlung. Die Mindestanforderung an den Vermieter sind: Mindestens 1 Zimmer, Bad mit Duschmöglichkeit, Sauberkeit, Zuverlässigkeit, E-Mailadresse. Die Garantie für den Vermieter ist: Klar strukturierter Prozess und zuverlässige Abrechnung.

Wer also im Zeitraum 24. Mai bis 26. Mai - und vielleicht darüber hinaus - auch private Räume als Übernachtungsmöglichkeit für 2 bis 5 Nächte zur Verfügung stellen möchte, wendet sich bitte per E-Mail an Konstanze Strohmayer: kstrohmayer@mecklenburger-seen-runde.de oder Tel. 0171 618 4093 oder an Franziska Arent: farent@ mecklenburger-seen-runde.de

Felix Froehlich

Land will Drehstandort Mecklenburg-Vorpommern stärken

(pm). „Das Naturfilmfestival gehört zu den wichtigsten Festivals im Bereich Naturfilm in Deutschland. Erfolgreich auch deshalb, weil das Festival mitten in einer bedeutenden Naturlandschaft Mecklenburg-Vorpommerns stattfindet. Man muss nicht immer die großen Städte für Medienpreise wählen. Das Festival gehört zum Darß und der Darß zu den großen Naturattraktionen unseres Landes", betonte der Chef der Staatskanzlei Reinhard Meyer heute bei der Preisverleihung auf dem Darßer NaturfilmFestival in Wiek.

Umso schöner sei es, dass der wichtigste deutsche Naturfilmpreis auf der Halbinsel verliehen würde. „Das ist ein Alleinstellungsmerkmal, auf das die Festivalmacher stolz sein können." Eine ganze Reihe von Festivals mache aus Mecklenburg-Vorpommern ein Filmland: „Das FilmkunstFest M-V in Schwerin, das FiSH-Festival im Rostocker Stadthafen, das Filmfest Wismar, das DokumentArt in Neubrandenburg und zuletzt auch das Rügen International Filmfestival und viele weitere Aktivitäten begeistern ihr Publikum im ganzen Land."

Die Festivals sorgten für zusätzliche touristische Anziehungskraft auch in der Nebensaison, zögen aber vor allem Filmemacher aus dem In- und Ausland an. „Und sie bieten die Möglichkeit, auf den Drehstandort Mecklenburg-Vorpommern aufmerksam zu machen und die Filmbranche im Land zu stärken." In diesem Zusammenhang kündigte Meyer die Umstrukturierung im Bereich der Filmförderung an: „Wir werden eine kulturwirtschaftliche Filmförderung mit einer zusätzlichen Produktionsförderung auch unter der Beteiligung von öffentlich-rechtlichen Fernsehanstalten einführen. Bereits in diesem Jahr stehen aus dem Strategiefonds zusätzliche Mittel zur Verfügung, um geeignete Produktionen zu unterstützen, vor allem, damit sie einen leichteren Zugang zu den großen Fördertöpfen vor allem des Bundes ermöglichen."

Premiere

Ab dem 27.10.2018 können Sie in allen ausgewiesenen Geschäften und Einrichtungen der Steinvorstadt den Taler erhalten.
Zum Beispiel für:
Einen guten Einkauf, zu einem Gutschein oder im Rahmen einer vorbereiteten Geschenkidee u. v. m.
Der Taler wartet dann darauf, bei einem Besuch entsprechender Einrichtungen in der Steinvorstadt eingelöst zu werden.
So erreichen wir gemeinsam mit Ihnen ein Miteinander und eine Vernetzung unserer Einrichtungen und Geschäfte. Gleichzeitig ist der Taler Werbung für unsere Stadt. Wir wünschen Ihnen viel Freude beim Erwerb & Ausgeben Ihres Talers.

*im Wert von 2 €.
Sonderregelung für Apotheke.

Apotheke am Steintor
seit 1996 im Dienste Ihrer Gesundheit
Apotheker Jens Fedder e.Kfm.
callmyApo einfach + schnell
DIE APP FÜR MEHR SERVICE
Sparen Sie jetzt Zeit durch Vorbestellung per Foto, Text- oder Spracheingabe.
www.callmyapo.de
JETZT KOSTENLOS DOWNLOADEN
Neuer Markt 11 · 17389 Anklam · Tel. 03971 - 83 35 10
Fax: 03971 - 83 35 11 · www.apothekeamsteintor.de
E-Mail: vorbestellung@apothekeamsteintor.de

15% Rabatt
am 27.10.18 auf alle Artikel
(außer Hartware & reduzierter Ware)
SPORT 2000
Sport + Freizeit Wollenburg
Neuer Markt 5 · 17389 Anklam
Tel.: 03971-210092

Ihr Partner für gutes Sehen und Hören.
Optiker Diedrichs
Augenoptik | Kontaktlinsen | Hörgeräte
Optiker Diedrichs · 17389 Anklam · Neuer Markt 12
Tel.: 03971 831357 · E-Mail: OptikerDiedrichs@t-online.de
www.optiker-diedrichs.de

Schon gewusst?

INFORMATIONEN I TIPPS & TRICKS

GESUCHT:

Geschichten aus der Region.

Sie haben Talent und den richtigen Riecher beim Recherchieren und auf der Suche nach Geschichten, die das Leben schreibt? Sie führen eine flotte Feder, fotografieren gern?

GEFUNDEN:

Sie schreiben, wir drucken kostenlos für Sie!

LINUS WITTICH Medien KG
Röbeler Str. 9 · 17209 Sietow
info@wittich-sietow.de · Tel. 039931 579-0

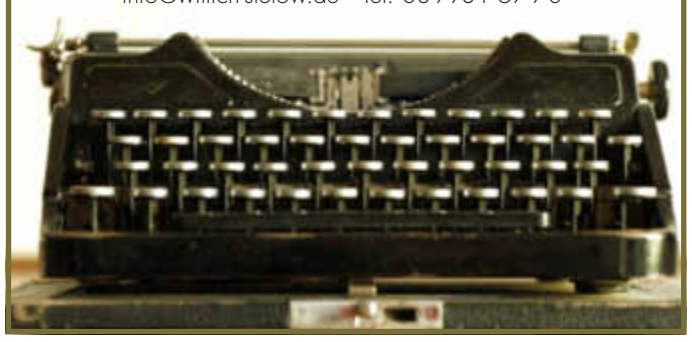

Woher kommt der Martinstag?

(mw). Der Martinstag wird traditionell im Herbst am 11. November begangen. An diesem Tag finden in vielen Gemeinden Laternenumzüge und kleinere Feiern statt. Doch woher kommt dieser Tag überhaupt und was bedeutet er?

Bekanntermaßen geht der Martinstag auf den Heiligen Sankt Martin zurück, der angeblich als römischer Soldat seinen Mantel mit einem frierenden Bettler geteilt haben soll. Diese Geschichte entstand aber erst im 19. Jh. und fand vorwiegend nach dem Ersten Weltkrieg als moralische Erzählung deutschlandweite Verbreitung. Vor allem den Kindern sollte damit karitatives Handeln und Denken nahegebracht werden. Eine Erziehung zur Nächstenliebe war nach dem erschütternden Weltenbrand gefragt. Erst mit dem Aufkommen dieser Geschichte kam es zu einheitlichen Feiern mit Laternenumzügen im gesamten deutschsprachigen Raum. Bis in das 18. Jh. waren nämlich alle Bräuche um den Martinstag regional verschieden. Lange vor der Etablierung des Martinsfests markierte der 11. November den letzten Tag vor der christlichen-orthodoxen Fastenzeit, die am 06. Januar mit der Erscheinung des Herrn endete. In diesem Zeitraum durfte weder getanzt noch aufwendig gefeiert werden. Das Verzehren von Fleisch, Milchprodukten und Eiern war streng untersagt. Diese verderblichen Lebensmittel, die ohnehin schlecht über den langen und harten Winter gebracht werden konnten, wurden nun nochmal im Überschwang verzehrt. Eine weitere wichtige Funktion hat dieser Tag daneben noch im Mittelalter gehabt, denn er bedeutete das Ende und zugleich den Beginn des bäuerlichen Jahres. Am Martinstag liefen die Dienstverhältnisse sowie Pacht-, Zins- und Besoldungsverträge aus und die Untergebenen mussten ihrem Herrn die Abgaben, den sogenannten Zehnt, entrichten. Meist handelte es sich dabei um Naturalien. Wegen dieser Bedeutung wurde der Martinstag damals auch „Zinstag" genannt. So weit so gut, doch woher kommt der Brauch am Martinstag eine Gans zu essen? Ein historischer Erklärungsversuch für diese Tradition geht davon aus, dass der abzugebende Zehnt an den jeweiligen Herrn Ursprung des Martinsgansessens war. Offensichtlich wurden dem Herrn sehr viele Gänse als Steuer entrichtet. Eine andere mögliche Erklärung bezieht sich auf die bevorstehende Fastenzeit, in der das Verzehren von Fleisch verboten war. Die letzte Gelegenheit zum Schlemmen sollte wohl mit einem Gänsebraten ausgiebig genutzt werden. Zu den historischen Begründungen für das Martinsgansessen gesellen sich verschiedene Legenden, die sich vor allem um die Gans und Martins Weihe zum Bischof ranken. Wie die erdachte Teilung seines Mantels entstehen diese Erzählungen erst relativ spät, nämlich im 16. Jh. Die wohl bekannteste Geschichte erzählt von Martin, der von den Bürgern der französischen Stadt Tours nicht zum Bischof geweiht werden wollte und sich deshalb in einem Gänsestall versteckte. Die Gänse schnatterten vor Aufregung jedoch so laut, dass sie dadurch Martins Versteck verrieten und er trotzdem zum Bischof erhoben worden ist. Eine andere Version berichtet von Martins erster Predigt als Bischof, die durch eine in die Kirche gewatschelte Gans gestört worden ist. Diese wurde daraufhin festgenommen und zu einer Mahlzeit verarbeitet.

Der Martinstag wie wir ihn heutzutage begehen, ist also eine bunte Mischung verschiedenster Zeiten und Überlieferungen: Auf historische Fakten geht der Brauch der Martinsgans zurück, der im Mittelalter durch unterschiedliche legendäre Geschichten untermauert wird. Erst die Katastrophe des Ersten Weltkriegs sorgt dafür, dass diese Bräuche in den Fokus rücken und in veränderter Form landesweite Bedeutung erlangen. Somit wird jedes Jahr zum 11. November durch die Laternenumzüge, die Martinsgänse und vor allem die Aufrufe zur Nächstenliebe eine Brücke zwischen der Vergangenheit und der Gegenwart geschlagen.

Ihre Feier gut geplant

FAMILIEN-, BETRIEBS-, WEIHNACHTS- UND SILVESTERFEIERN

Martinsgans Menü

ab 11.11.18 um 12:00 Uhr

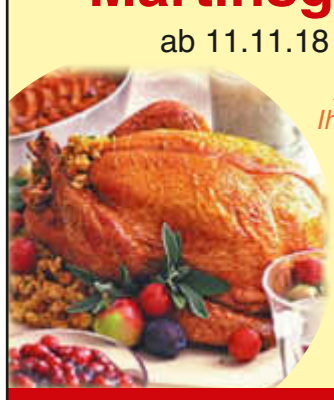

Auch eine Idee für Ihre Weihnachtsfeier!

Informationen und Reservierungen im

Lorenz Restaurant & Café

Anklamer Str. 6a · 17098 Friedland · Tel. 039601 32668
info@restaurant-cafe-lorenz.de · www.restaurant-cafe-lorenz.de

À la carte oder am Buffet genießen

Neben einer gut sortierten Speisekarte mit Spezialitäten passend zur Jahreszeit ist bei einem festlichen Anlass gerade in der Adventszeit auch ein geschmackvolles und stilvolles Ambiente wichtig. Da liegt es nahe, zu einem gemeinsamen Festmahl in ein Restaurant oder ein besonderes Lokal einzuladen. Dabei empfiehlt es sich, rechtzeitig einen Tisch vorzubestellen. Gute Adressen, die à la carte oder am Buffet bewirten, sind begehrt und machen via Mundpropaganda schnell die Runde. Viele Restaurants sind häufig schon Wochen vorher ausgebucht. Deshalb empfiehlt es sich, für das geplante Festmahl rechtzeitig einen Tisch zu reservieren. Erfahrungsgemäß sind die beliebtesten Lokale der Region gerade in den Adventswochen oft frühzeitig ausgebucht.

Fotos: pixabay.com

Termin rechtzeitig buchen und frühzeitig einladen

Foto: Rainer Sturm/pixelio.de

(lw). Die Adventsfeier ist geplant. Datum, Motto und Ort der Feier sind festgelegt. Nun geht es daran, die Gäste einzuladen. Die Krux dabei ist, dass die Eingeladenen gerade während der Advents- und Vorweihnachtszeit häufig mehrere Einladungen aus ihren Vereinen, dem Freundeskreis, ihrer Firma und anderen vorliegen haben. Damit jeder weiß, wann und wo die Weihnachtsfeier in diesem Jahr stattfindet und entsprechend planen kann, sollten die Einladungen frühzeitig erfolgen, am besten schriftlich per Mail oder per Brief. Organisiert man eine Weihnachtsfeier für einen Verein, kann die Einladung aller Vereinsmitglieder auch über die Mitteilungs- und Amtsblätter erfolgen.

Restaurant Remise am Schloss Stolpe

Unterhaltung & Genuss

Stilvolles Ambiente
feine Kulinarik
erstklassige Events

08. NOVEMBER um 18.00 Uhr
Lesung mit Gisela Ludwig
ROLF LUDWIG „Nüchtern betrachtet"
mit Erinnerungen von Gisela Ludwig ***34,00 € p. P. inkl. Menü***

24. NOVEMBER ab 21.00 Uhr
80er Jahre Disco ***10,00 € p. P. mit kleinem Snack***

27. NOVEMBER, sowie 12. und 19. DEZEMBER um 18.00 Uhr
Bauer Korl - Unser Macker vom Acker
Er ist unser Held vom Feld, unser Macker vom Acker. Benachteiligt, zurückgeblieben und sympathisch. ***46,00 € p. P. inkl. Menü oder Buffet***

1.,2. und 3. ADVENT von 12.00 bis 15.00 Uhr
Weihnachtliches Gänse- und Entenessen satt ***26,50 € p. P.***

05. DEZEMBER um 18.00 Uhr
„Im nächsten Jahr wird allet anders"
In seinem musikalisch-literarischen Winter-Weihnachtsprogramm „Im nächsten Jahr wird allet anders!" nimmt sich Donato Plögert in Liedern und amüsanten Geschichten der „schönsten Zeit des Jahres" an. ***42,00 € p. P. inkl. Menü oder Buffet***

Gern richten wir Ihre Familien- oder Weihnachtsfeier aus!

Alte Dorfstraße 7 I 17406 Stolpe
03 83 72. 77 80 80 I www.remise-stolpe.de

Buchen Sie schon jetzt Ihre Weihnachtsfeier!

Foto: pixabay.com

Rätselseite

ALLES KOPFSACHE

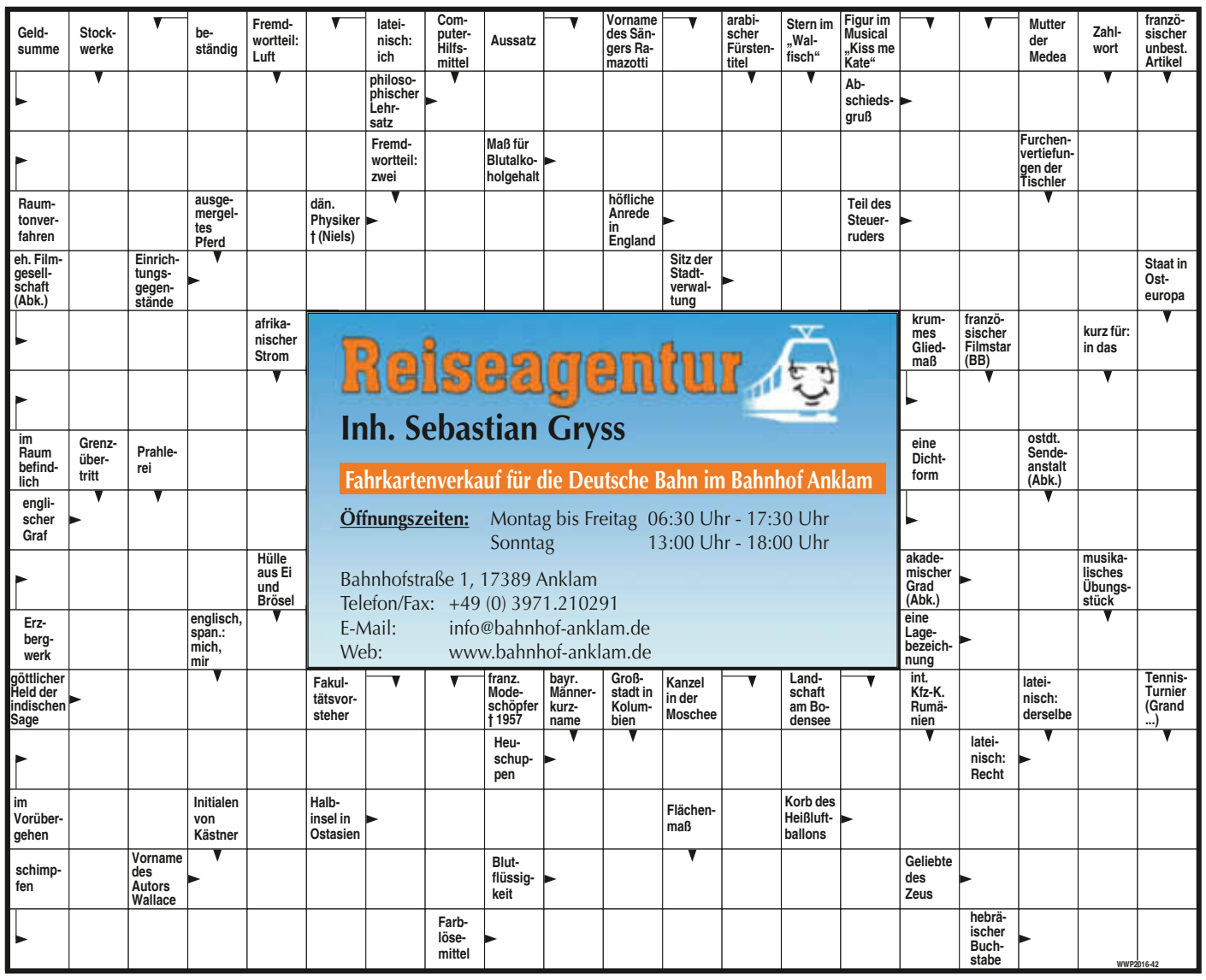

Reiseagentur
Inh. Sebastian Gryss
Fahrkartenverkauf für die Deutsche Bahn im Bahnhof Anklam
Öffnungszeiten: Montag bis Freitag 06:30 Uhr - 17:30 Uhr
Sonntag 13:00 Uhr - 18:00 Uhr
Bahnhofstraße 1, 17389 Anklam
Telefon/Fax: +49 (0) 3971.210291
E-Mail: info@bahnhof-anklam.de
Web: www.bahnhof-anklam.de

Weichen fürs kommende Jahr gestellt

-Anzeige-

Die Partnerschaft für Demokratie hat sich auch auf eine Förderung im kommenden Jahr beworben. „Ja wir müssen uns auf jedes Förderjahr neu bewerben, dabei ist es zwar ziemlich sicher, dass es weitergeht, aber ein Aufwand ist es dennoch.“, so René Lenz von der Koordinierungs- und Fachstelle und weiter: „Aber es hat auch seine Vorteile, so hinterfragen wir unsere Arbeit ständig und versuchen Dinge anzupassen, die im laufenden Jahr nicht so gut waren.“ Wenn der Antrag positiv beschieden wird, sollte der Bewilligungsbescheid noch im Dezember vorliegen. „Das ist auch sehr wichtig für uns und unsere Projektpartner, denn schon Viele sind mit Ideen für das kommende Jahr an uns herangetreten“, sagt Lenz.

Das Jahr 2019 ist dann voraussichtlich erst einmal das letzte Förderjahr in diesem Bundesprogramm. Lenz dazu: „Es wird aber weitergehen und die Stadt sowie das Amt werden sich auch an einem neuen Programm beteiligen.“

Dass es weiter geht steht schon fest. Die Bundesministerin Frau Dr. Giffey hat schon bei vielen Gelegenheit geäußert, dass das Förderprogramm weitergeht. „Wie genau es wird, zeigt sich erst im Laufe des nächsten Jahres. Noch wissen wir nichts Genaues, wir können nur mutmaßen, dass sich nicht allzu viel an den Fördermodalitäten ändern wird“, meint René Lenz.

Das Förderprogramm wird also weitergehen auch über 2019 hinaus. „Nichtsdestotrotz, nutzen wir so einen Moment auch immer, um zurückzuschauen, was in den vergangenen Jahren so alles passiert ist – und das ist eine ganze Menge!“, meint Lenz abschließend.

Über die Möglichkeiten zur Unterstützung eigener Projektideen durch die Partnerschaft für Demokratie und den Ablauf der Antragsstellung informiert Sie René Lenz sehr gerne. Sie können unverbindlich Kontakt zu ihm aufnehmen unter Tel. 0175 9197247 oder per E-Mail an lap@demokratisches-ostvorpommern.de.

Onleihe-Schulung und Bücherfrühstück in der Anklamer Stadtbibliothek

Anklam (pm). Herbstzeit ist Lesezeit. Wer aber nicht die Möglichkeit oder die Zeit hat, in der Stadtbibliothek vorbeizuschauen, kann dies seit 2015 auch online erledigen. Jeder registrierte Nutzer kann auf den digitalen Bestand des Online-Verbundes M-V zugreifen. Der Nutzer kann zum Beispiel für maximal 21 Tage ebooks digital entleihen. Aber auch Hörbücher und Zeitschriften stehen zur Auswahl. Und das zu jeder Zeit, 24 Stunden am Tag. Es ist also eine ganz bequeme Angelegenheit. Wer mit der digitalen Ausleihe noch nicht vertraut ist, kann am 8.11.2018 zur Onleihe-Schulung in die Anklamer Stadtbibliothek kommen. Ab 10.00 Uhr wird Ihnen die Nutzung der Onleihe auf den unterschiedlichsten Geräten vorgestellt und, falls erforderlich, auch entsprechend eingerichtet. Bringen Sie bitte Ihre Endgeräte mit und melden Sie sich einfach an unter Tel. 03971/245559 oder per Mail bibliothek@anklam.de. Das Team der Adelung-Bibliothek freut sich auf Ihren Besuch. Die Schulung ist, ebenso wie das Bücherfrühstück, kostenfrei. Einen WLAN-Zugang stellen wir gern zur Verfügung.

Noch ein Tipp zur Onleihe: Ein Tolino-Lesegerät kann zu Testzwecken entliehen werden.

Ein weiteres Highlight findet am 22.11.2018 statt. Das Team der Stadtbibliothek lädt alle Bücherliebhaber zum traditionellen Bücherfrühstück ein, um in gemütlicher Atmosphäre Neuerwerbungen und Buchempfehlungen bei Kaffee, Brötchen und Co. vorzustellen. Los geht es um 10.00 Uhr solange, bis der Kaffee kalt ist. Eine vorherige Anmeldung ist auf Grund der geringen Platzkapazität empfehlenswert.

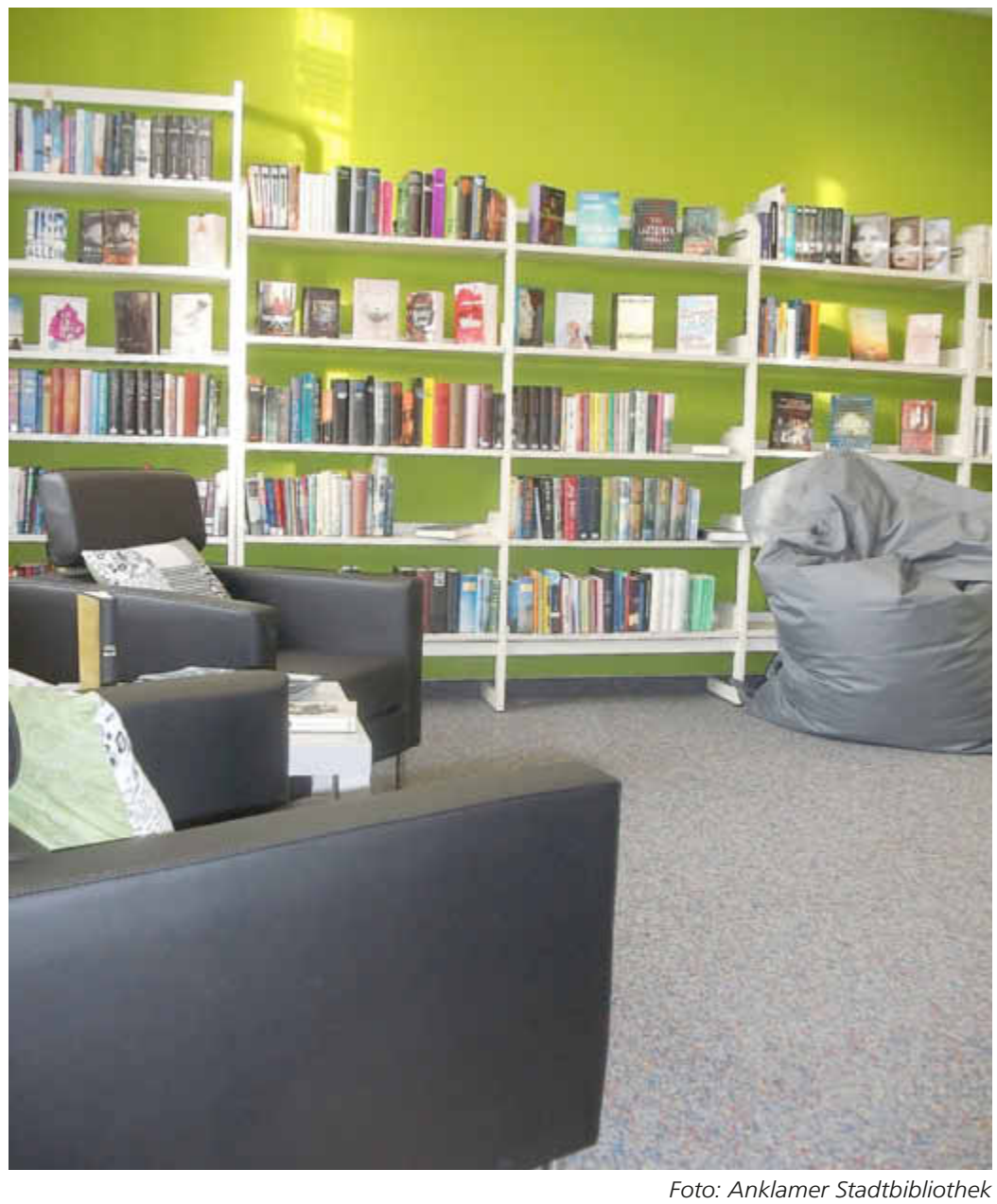

Foto: Anklamer Stadtbibliothek

HOTEL BREITENBACHER HOF
Inh. Oliver Kaupp
Inh. Oliver Kaupp
Breitenbachstraße 18
72178 Waldachtal-Lützenhardt
Nördlicher Schwarzwald
Tel. 07443/9662-0
Fax 07443/966260

Die Blätter fallen unsere Preise auch !!!

10% Rabatt auf die Wochenpauschale
vom 2. bis 25. November ´18

Wochenpauschale mit Halbpension
7 Übernachtungen mit HP, tägl. kalt-warmes Frühstücksbüfett, Menüwahl aus 3 Gerichten mit Salatbüfett
1x festliches 6-Gang-Menü
ab 408,-€

„Die kleine Auszeit“
Buchbar von Donnerstag oder Freitag bis Sonntag
2 oder 3 Übernachtungen mit Halbpension
1x festliches 6-Gang-Menü,
1x Kaffee und Kuchen,
1x kleine Flasche Wein,
1x Obstteller
2 Nächte
ab 169,-€

Schwarzwaldversucherle
Buchbar von Sonntag bis Donnerstag oder Freitag
4 oder 5 Nächte mit Halbpension
ab 242,-€

Unsere Pluspunkte:
Unser gemütliches, familiengeführtes Hotel in absolut ruhiger Lage, zwischen 2 kleinen Seen in Waldnähe gelegen, bietet Ihnen täglich neben einem großen kalt-warmen Frühstücksbüfett abwechslungsreiche Speisen-Menüwahl aus 3 Gerichten sowie ein Salatbüfett mit frischen, knackigen Salaten aus der Region.

Weitere Angebote finden Sie auf unserer Homepage
www.hotel-breitenbacher-hof.de oder
fordern Sie unseren ausführlichen Hausprospekt an.

Wir freuen uns auf Sie!

Automarkt

MACHEN SIE JETZT DEN HERBST-/WINTERCHECK

Meisterfachbetrieb
M.&C. Flenker GbR
Karosserie Lack Abschleppen
Unfallreparatur 24 Stunden
17389 Anklam
Johannes-Gutenberg-Str. 5
Tel. 03971 833663
www.flenker-anklam.de

Anzeige

Unsere Leistungen:

- Unfallinstandsetzung mit Originalersatzteilen
- Karosseriearbeiten nach Herstellervorgaben
- Lackierarbeiten
- Autoglasreparatur und Scheibenwechsel
- Hol- und Bringservice
- Werkstattersatzwagen
- digitale Schadensaufnahme und Kalkulation
- Abrechnung mit Versicherungen
- Eintritt in Herstellergarantie
- Partnerwerkstatt von ca. 70 Versicherungen
- HU/AU durch DEKRA jeden Dienstag 9.00 Uhr
- Pannen- und Abschleppdienst 24 h

Kraftstoffe im Wintermodus

Ab Oktober stellen die Mineralölhersteller ihre Produktion auf Winterqualität um. Das beginnt peu à peu mit einem Übergangskraftstoff beim Diesel, der mindestens minus zehn Grad Celsius aushalten muss.

Vom 16. November bis 28. Februar besitzt der Kraftstoff dann eine Kältefestigkeit von minus 20 Grad Celsius. Und nach einer erneuten Übergangszeit vom 1. März bis 14. April wird wieder die Sommerqualität gezapft. Dem Dieselkraftstoff werden in den Raffinerien dazu spezielle Additive zugesetzt, die ihn gemäß DIN EN 116 bis mindestens minus 20 Grad Celsius kältefest machen. Sie sollen helfen, dass die enthaltenen Paraffine bei Minusgraden keine Kristalle bilden und den Kraftstofffilter verstopfen können. Dass es auch Sommer- und Winterbenzin gibt, ist dem Umweltgedanken geschuldet. Der Hintergrund: Benzin verdampft – im Sommer mehr als im Winter. Deshalb wird in den warmen Monaten der zulässige Dampfdruck gesenkt. So entweichen weniger flüchtige Substanzen in die Umwelt. Auch bei Autogas gibt es Saisonware. Weil Butan zwar einen höheren Energieanteil pro Volumeneinheit hat als Propan, Propan aber bei Kälte besser verdampft, empfiehlt der Deutsche Verband Flüssiggas den Tankstellenbetreibern vom 1. Dezember bis 31. März einen höheren Propananteil (60 Prozent) und in der übrigen Zeit einen höheren Butananteil (60 Prozent). Erdgas bleibt in der Mischung das Jahr über unverändert. Prima: Es zieht sich in der Kälte zusammen, der Tank fasst mehr Gas, das Auto rollt weiter als sonst. pm

Foto: pixabay

Winterunfall auf Sommerreifen: Zahlt die Versicherung?

Zahlt die Kfz-Versicherung, wenn es im Winter mit Sommerreifen zu einem Unfall kommt? „Jein", sagt Klaus Engelhart, Pressesprecher bei Continental Reifen. Den Schaden des Opfers reguliert die Kfz-Haftpflichtversicherung des Unfallverursachers. Ist ihm jedoch grobe Fahrlässigkeit nachweisbar, dann kann ihn die Versicherung danach in Regress nehmen. Und bei Schäden am eigenen Fahrzeug kann es passieren, dass die Kasko nur teilweise die Kosten übernimmt. Risiken gibt es auch für das Unfallopfer: Ist sein Bremsweg durch Sommerreifen zu lang, zahlt die Versicherung den Schaden unter Umständen ebenfalls nur teilweise. Wenn es bei Personenschäden um Verdienstausfall oder Rentenzahlungen geht, können die Folgen dramatisch sein.

Foto: pixabay

Gefährlicher Autofahrer-Herbst

(djd). Regenwetter, schlechte Sicht und dann fährt plötzlich ein Traktor auf die Straße. Gerade in ländlichen Gebieten sollten sich Autofahrer während der herbstlichen Erntezeit auf kritische Begegnungen mit landwirtschaftlichen Nutzfahrzeugen und auf verschmutzte Straßen einstellen. Zu gefährlichen Situationen kann es etwa kommen, weil Signalleuchten oder Warntafeln dieser Fahrzeuge verdeckt oder nach der Feldarbeit verschmutzt sind, oder weil Leuchten oder Leitungen beschädigt beziehungsweise nicht richtig angeschlossen sind. „Oft schätzen aber auch gerade die Fahrer landwirtschaftlicher Nutzfahrzeuge die Geschwindigkeit anderer Verkehrsteilnehmer falsch ein, diese wiederum unterschätzen die Größe moderner Erntemaschinen und Gespanne", so Torsten Sauer, Leiter Produktmanagement Kraftfahrt der HDI Versicherung. Ein weiterer häufiger Fehler von Autofahrern: Sie fahren zu dicht auf die Nutzfahrzeuge auf, so dass sie sich für deren Fahrer im toten Winkel befinden. Ein Unfall beim Abbiegen des Gespanns und gleichzeitigem Überholversuch des Autofahrers ist damit fast vorprogrammiert. Unfälle mit Traktor und Co. sind auf deutschen Straßen zwar relativ selten - allerdings sind diese Unfälle häufig besonders schwer. Speziell gefährdet sind Motorradfahrer: Mehr als 20 Prozent derjenigen, die in einen schweren Unfall mit landwirtschaftlichen Nutzfahrzeugen verwickelt sind, sterben dabei. Vor allem im Herbst sehen sich Auto- und Motorradfahrer auch mit verschmutzten Straßen konfrontiert. Die Böden sind bei Regenwetter oft aufgeweicht und die Äcker matschig. In den groben Reifenprofilen der Nutzfahrzeuge setzt sich entsprechend viel Schmutz fest. Wenn Arbeitsmaschinen oder Gespanne direkt vom Feld auf die Straße einbiegen, hinterlassen sie teils erhebliche Mengen an schmierigem Dreck. Gerade bei unübersichtlicher Streckenführung sollten Motorradfahrer deshalb im Herbst besonders vorsichtig fahren.

OPEL ZERTIFIZIERTE GEBRAUCHTWAGEN
GROSSE VIELFALT – KLEINE PREISE

19.490,- €
Opel Mokka X Innovation Start/Stop MFL NAVI FSE NSW, EZ: 07/2017, 22.965 km, Euro 6, 103 kW (140 PS), Klimaautom., Tagfahrlicht, Tempomat, Tuner/ Radio, ZV

23.490,- €
Opel Grandland X Edition 1.2T Start/Stop, EZ: 02/2018, km 4.490, 96 kW (131 PS), Benzin, Schaltgetriebe, Euro6, 4 (Grün), DAB-Tuner (Radioempfang digital), Design-Paket, LM-Felgen 7,5x18 (10-Strahlenspeichen)

21.390,- €
Opel Astra K Lim. 5türig INNOVATION MFL PDC VOLL LED, EZ: 09/2017, 110 kW, (150 PS),10 km Euro 6, Klimaautom., Elektr. FH, Elektr. WFS, Tagfahrlicht, Tempomat, ZV

26.790,- €
Opel Zafira Innovation Start/Stop STANDHZG NAVI, EZ: 09/2016, 125 kW, (170 PS), 38.000 km, Euro 6, Klimaautom., H. Kamera, Vollleder, ABS, Abstandstempomat, Abstandswarner, Adaptives Kurvenlicht

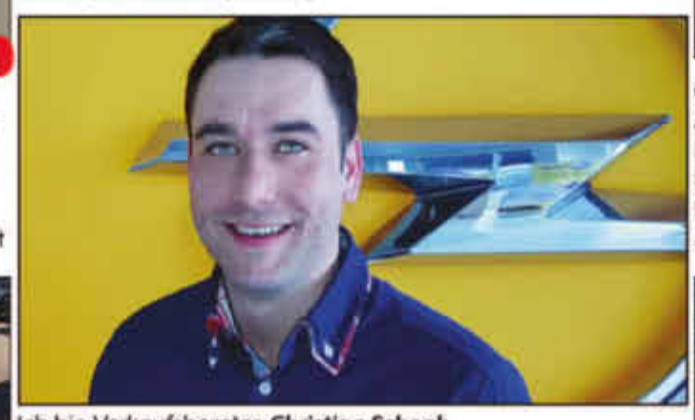

Ich bin Verkaufsberater, **Christian Schonk** und berate Sie gern, wenn es um Ihren individuellen Pkw-Wunsch geht. Sie erreichen mich unter. **03971-29 15-0**

11.890,- €
Opel Adam 1.2 Glam PANORAMA LM ELFH PDC, EZ: 02/2017, kW 51 (69 PS), 4.520 km, Euro 6, Klimaa., Lederlenkrad, LMF, Panorama-Dach, Scheckheftgepflegt,Servol. Tempomat, ZV

12.290,- €
Opel Corsa E 1.4 Active SITZHZG FSE MFL LM NSW RDK, EZ: 08/2017, 66 kW,(90 PS), 13.700 km,Euro 6, Klima., ABS, Allwetterreifen, Beheizbares Lenkrad, Bluetooth, Bordcomputer, Freisprecheinrichtung

9.890,- €
Opel Adam Germany's Text Topmodel, EZ: 07/2014, 22.100 km, 64 kw (87 PS), Beheizbares Lenkrad. Elektr. FH, Elektr. WFS, ESP, Lederlenkrad, LMF, NAVI

21.890,- €
Opel Crossland X INNOVATION 1.2 SITZHZG, EZ: 12/2017, 96 kW, 12/2017, 96 kW, (131PS), 50 km, Klimaautom. ABS, Android Auto, Beheizbare Frontscheibe, Bluetooth, Elektr. FH, Elektr. WFS

28.900,- €
Opel Insignia Grand Sport INNOVATION NAVI HEAD UP LED, EZ: 02/2017, 125 kW (170 PS), Diesel, Schalt017getr. Klimaaut. ABS, elek. Fh., Elektr. Wegfahrsperre, NAVI, Scheckheftgepflegt, Start/Stopp-Automatik, Tempomat, ZV

19.900,- €
Opel Astra K Lim. 5türig Inovation, EZ 01/2017, 3.000 km, Euro 6, Klimaautom., Einparkhilfe Vorne, hinten Kamera, Airbags Front-, Seiten- und weitere Airbags

Autohaus Reinhard Aßmann GmbH
Anklam - J.-F.-Böttger- Straße 2 - Tel.: 03971 29 15-0
Finanzierung ohne Anzahlung, in Zahlungnahme Ihres Gebrauchtwagen